

新 規 格

適用開始日 2019年7月1日より

<p>KH1 (川崎ヘビー1)</p> <p>厚さ (3 mm以上)</p> <p>重量 1000t 未満</p> <p>長さ 1500 以下</p>	<p>鉄板、H形鋼、形鋼、鋼片端切、覆工板</p> <p>丸鋼、船舶解体屑、ポンチ、ナット、鍛造粗材</p> <p>鍛造打抜、鋼矢板、軟条、鉄道車輪、グレーチング</p> <p>貸車解体切断物、板スプリング、重機解体</p> <p>機械解体、パイプ、鉄筋</p> <p>金型 (相談)、チェーン</p>
--	---

<p>KH2 (川崎ヘビー2)</p> <p>厚さ (1 mm以上)</p> <p>重量 1000t 未満</p> <p>長さ 1500 以下</p>	<p>形鋼 (アングル)、ガードレール</p> <p>足場板、鋳物、トラックシャーシ</p> <p>線材加工品、モーター屑 (外殻のみ)、ロッカー</p> <p>団子鉄筋</p>
--	---

※KH2 は KH1 との混載のみ受入可能。

※KH2 は全体の 20%未満。混載率は目視にて判定。

※返品対象

コンクリート、土砂、スケール、ダスト、密閉、油、非鉄金属、危険物、単重 1000kg を超えるもの

KH 1



KH2

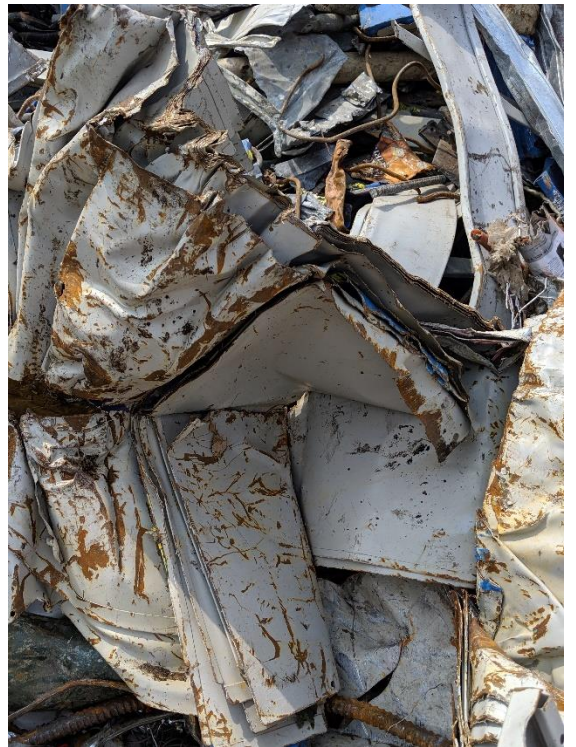
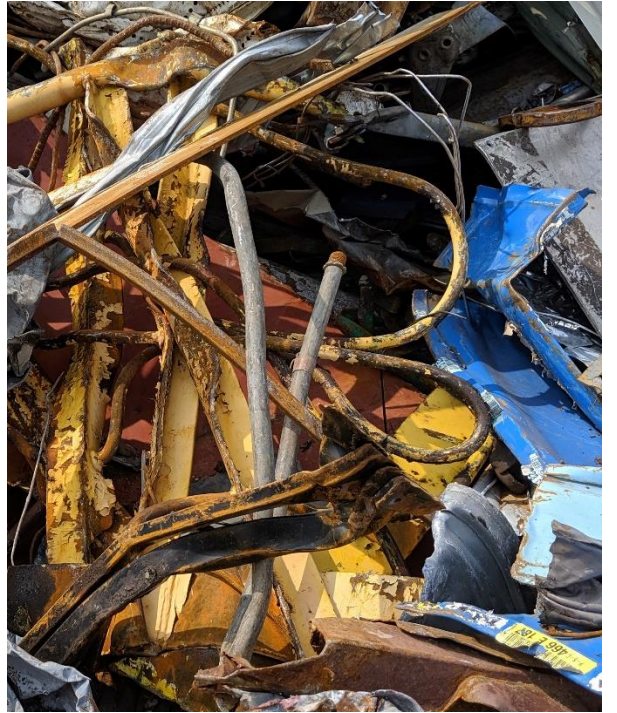

川崎へビーをやるメリット

湾岸価格 H1@28、H2@27

H1 20,000kg H2 5,000kg 納入した場合

$20,000 \times 28 = 560,000$ 円 $5,000 \times 27 = 135,000$ 円

合計 695,000 円

KH1@28、KH2@28

KH1 20,000kg KH2 5,000kg 納入した場合

$20,000 \times 28 = 560,000$ 円 $5,000 \times 28 = 140,000$ 円

合計 700,000 円

業者利益 25,000kg で 5,000 円

100,000kg で 20,000 円

500,000kg で 100,000 円

1 ヶ月 500,000kg 出荷したとして 1 年間で 1,200,000 円利益